

# 物流業(支援及輔助服務) 進階路徑

## 貨物安全及保安 (SS)

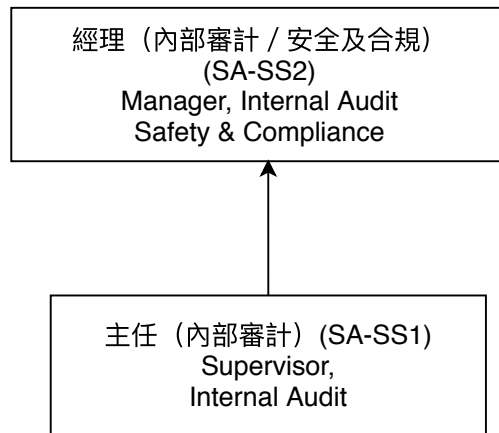

## 貨物安全及保安

職位	<b>經理（內部審計／安全及合規）(SA-SS2)</b> <b>Manager, Internal Audit, Safety and Compliance</b>																																												
工作範疇	<ul style="list-style-type: none"> <li>• 策劃及執行營運審計</li> <li>• 按照公司政策檢討及監控審計過程</li> <li>• 提供改善方案</li> <li>• 制定員工對相關議題的培訓內容</li> <li>• 擬定及更新公司的健康及安全條例，提高員工對安全議題的意識</li> <li>• 有效管理符合法規的運送工序，擬定合適運送程序</li> <li>• 確保公司的運輸程序符合國際航空運輸協會、國際民航組織法規</li> <li>• 監察改善方案之執行</li> </ul> <table border="1" data-bbox="432 1010 1324 1352" style="width: 100%; border-collapse: collapse;"> <thead> <tr> <th style="width: 60%;">核心能力單元</th> <th style="width: 20%;">編號</th> <th style="width: 20%;">學分</th> </tr> </thead> <tbody> <tr> <td>進行安全審計</td> <td>LOCUSS502B</td> <td>3</td> </tr> <tr> <td>制定並執行危險品/有害物品的儲存程序</td> <td>LOCUSS505B</td> <td>6</td> </tr> <tr> <td>管理及處理突發事故</td> <td>LOCUSS410B</td> <td>3</td> </tr> <tr> <td>制定特殊貨物操作規定</td> <td>LOSACT506B</td> <td>6</td> </tr> <tr> <td>制定安全工作環境</td> <td>LOCUSS506B</td> <td>6</td> </tr> </tbody> </table> <table border="1" data-bbox="432 1402 1324 1843" style="width: 100%; border-collapse: collapse;"> <thead> <tr> <th style="width: 60%;">非核心能力單元</th> <th style="width: 20%;">編號</th> <th style="width: 20%;">學分</th> </tr> </thead> <tbody> <tr> <td>管理疲勞管理政策和程序</td> <td>LOCUSS503B</td> <td>6</td> </tr> <tr> <td>執行緊急事故程序</td> <td>LOCUSS402B</td> <td>3</td> </tr> <tr> <td>執行運輸法規遵守的體系</td> <td>LOCUSS403B</td> <td>3</td> </tr> <tr> <td>執行運送危險品/有害物品的安全標準</td> <td>LOCUSS404B</td> <td>6</td> </tr> <tr> <td>策劃及制定工作場所內的職業安全及健康程序</td> <td>LOCUSS407B</td> <td>3</td> </tr> <tr> <td>執行疲勞管理策略</td> <td>LOCUSS408B</td> <td>6</td> </tr> <tr> <td colspan="2" style="text-align: right;">總學分</td> <td>51</td> </tr> </tbody> </table>			核心能力單元	編號	學分	進行安全審計	LOCUSS502B	3	制定並執行危險品/有害物品的儲存程序	LOCUSS505B	6	管理及處理突發事故	LOCUSS410B	3	制定特殊貨物操作規定	LOSACT506B	6	制定安全工作環境	LOCUSS506B	6	非核心能力單元	編號	學分	管理疲勞管理政策和程序	LOCUSS503B	6	執行緊急事故程序	LOCUSS402B	3	執行運輸法規遵守的體系	LOCUSS403B	3	執行運送危險品/有害物品的安全標準	LOCUSS404B	6	策劃及制定工作場所內的職業安全及健康程序	LOCUSS407B	3	執行疲勞管理策略	LOCUSS408B	6	總學分		51
核心能力單元	編號	學分																																											
進行安全審計	LOCUSS502B	3																																											
制定並執行危險品/有害物品的儲存程序	LOCUSS505B	6																																											
管理及處理突發事故	LOCUSS410B	3																																											
制定特殊貨物操作規定	LOSACT506B	6																																											
制定安全工作環境	LOCUSS506B	6																																											
非核心能力單元	編號	學分																																											
管理疲勞管理政策和程序	LOCUSS503B	6																																											
執行緊急事故程序	LOCUSS402B	3																																											
執行運輸法規遵守的體系	LOCUSS403B	3																																											
執行運送危險品/有害物品的安全標準	LOCUSS404B	6																																											
策劃及制定工作場所內的職業安全及健康程序	LOCUSS407B	3																																											
執行疲勞管理策略	LOCUSS408B	6																																											
總學分		51																																											

職位	主任（內部審計）(SA-SS1) <b>Supervisor, Internal Audit</b>																													
工作範疇	<ul style="list-style-type: none"> <li>• 策劃及執行營運審計</li> <li>• 按照公司政策檢討及審計企業主要流程</li> <li>• 協助監察改善方案之執行</li> </ul> <table border="1" data-bbox="432 483 1337 927" style="width: 100%; border-collapse: collapse;"> <thead> <tr> <th data-bbox="432 483 1002 533">核心能力單元</th> <th data-bbox="1002 483 1225 533">編號</th> <th data-bbox="1225 483 1337 533">學分</th> </tr> </thead> <tbody> <tr> <td data-bbox="432 533 1002 582">應用安全工作的規則和規例</td> <td data-bbox="1002 533 1225 582">LOCUSS303B</td> <td data-bbox="1225 533 1337 582">3</td> </tr> <tr> <td data-bbox="432 582 1002 631">認識及分辨危險品及其特性</td> <td data-bbox="1002 582 1225 631">LOCUSS201B</td> <td data-bbox="1225 582 1337 631">6</td> </tr> <tr> <td data-bbox="432 631 1002 680">處理特殊貨物</td> <td data-bbox="1002 631 1225 680">LOSASS301B</td> <td data-bbox="1225 631 1337 680">6</td> </tr> <tr> <td data-bbox="432 680 1002 730">執行職安健程序</td> <td data-bbox="1002 680 1225 730">LOCUSS409B</td> <td data-bbox="1225 680 1337 730">3</td> </tr> <tr> <td colspan="3" data-bbox="432 730 1337 779"> </td> </tr> <tr> <th data-bbox="432 779 1002 828">非核心能力單元</th> <th data-bbox="1002 779 1225 828">編號</th> <th data-bbox="1225 779 1337 828">學分</th> </tr> <tr> <td data-bbox="432 828 1002 878">協調故障</td> <td data-bbox="1002 828 1225 878">LOCUSS302B</td> <td data-bbox="1225 828 1337 878">3</td> </tr> <tr> <td colspan="2" data-bbox="432 878 1225 927" style="text-align: right;">總學分</td> <td data-bbox="1225 878 1337 927">21</td> </tr> </tbody> </table>			核心能力單元	編號	學分	應用安全工作的規則和規例	LOCUSS303B	3	認識及分辨危險品及其特性	LOCUSS201B	6	處理特殊貨物	LOSASS301B	6	執行職安健程序	LOCUSS409B	3				非核心能力單元	編號	學分	協調故障	LOCUSS302B	3	總學分		21
核心能力單元	編號	學分																												
應用安全工作的規則和規例	LOCUSS303B	3																												
認識及分辨危險品及其特性	LOCUSS201B	6																												
處理特殊貨物	LOSASS301B	6																												
執行職安健程序	LOCUSS409B	3																												
非核心能力單元	編號	學分																												
協調故障	LOCUSS302B	3																												
總學分		21																												